

2026（令和8）年度

2日〔**〕

公 民（政治・経済）

注 意

1. 監督者の指示があるまでは、問題を見ないこと。
2. 問題は声を出して読まないこと。
3. 問題は18ページ、Ⅰ、Ⅱ、Ⅲ、Ⅳの4題からなっている。
4. 問題や解答用紙に落丁、乱丁、汚損あるいは印刷不鮮明の箇所などがあれば、手をあげて監督者に申し出ること。ただし、内容に関する質問は受けつけない。
5. 解答は必ず黒色鉛筆を使用し、解答用紙に記入すること。
6. 解答はマーク・シートと記述式に分かれているので、注意すること。
7. 訂正箇所は、消しゴムで完全に消すこと。
8. 解答に関係のない符号（?✓など）は記入しないこと。
9. 解答用紙を折ったり汚したりしないこと。

I 次の文章を読んで、下記の問題に答えなさい。

日本国憲法の公布・施行からまもなく80年が経過する。この憲法は、国民主権主義を基本原理とするが、主権者としての国民の意識は定着したのだろうか。

前文第一段では、「日本国民は、正当に選挙された国会における代表者を通じて行動し、われらとわれらの子孫のために、諸国民との協和による成果と、わが国全土にわたつて のもたらす恵沢を確保し、(中略)ここに主権が国民に存することを宣言し、この憲法を確定する」と述べる。また、国政の「権威は国民に由来し、その権力は国民の代表者がこれを行使し、その福利は国民がこれを する」と規定している。そして、前文の最後では、「日本国民は、国家の名誉にかけ、全力をあげてこの な理想と目的を達成することを誓ふ」と宣言している。

だが、たとえば、前文と第9条に規定された平和主義については、国民の間での理解や認識が様々で、大きな分断が見られる。平和憲法の理念のもとで、必要最小限度の反撃力を用いるべきとする受動的な戦略 () が、日本の防衛政策の基本とされ、そのための実力として自衛隊が置かれているが、かつては、自衛隊が違憲であるとする裁判所の判決もあった。しかし、災害派遣などでの自衛隊の活躍が国民から高く評価され、その活動の場が広がりつつあり、1990年代以降は、しばしば自衛隊が海外に派遣されるようになり、2006年には付随任務から本来任務に格上げされた。また、政府は、戦後一貫して集団的自衛権が憲法上行使できないとしていたが、第二次安倍晋三内閣において、 により解釈を変更することで、その限定的な行使が可能になり、安全保障関連法制の制定につながった。この法制については、衆議院 において、3人の憲法学者がそろって違憲であるとの見解を示したことで注目を集めた。

およそ80年の歳月が過ぎ、日本国憲法が現在の国際情勢に合わないものになっているとして憲法改正を求める声もあるが、憲法を絶対に改正させないことが平和につながるという護憲の考えも根強い。このような主権者内部での対立により、憲法の条文そのものを軽んじる傾向が生まれ、立憲主義が機能しなくなることも懸念されている。

〔問 1〕 文中の空欄 ～ に入る最も適切な語句を下記の語群

(ア)～(ツ)から選び、解答欄の該当する記号をマークしなさい。

- | | |
|----------|---------------|
| (ア) 授受 | (イ) 専守防衛 |
| (ウ) 純粹 | (エ) 閣議決定 |
| (オ) 厳格 | (カ) 憲法問題調査委員会 |
| (キ) 文民統制 | (ク) 法律改正 |
| (ケ) 享受 | (コ) 憲法調査会 |
| (カ) 自由 | (シ) 国会決議 |
| (ス) 平等 | (セ) 憲法審査会 |
| (ソ) 博愛 | (タ) 崇高 |
| (チ) 接受 | (ツ) 非核三原則 |

〔問 2〕 文中の下線部①に関連して、日本国憲法における国会議員に関する条文の内容として明らかに間違っているものは以下のどれか。1つを選び、解答欄の該当する記号をマークしなさい。

- (ア) 両議院は、全国民を代表する比例代表選出の議員と各選挙区を代表する選挙された議員でこれを組織する。両議院の議員の定数は、法律でこれを定める。
- (イ) 両議院の議員及びその選挙人の資格は、法律でこれを定める。ただし、人種、信条、性別、社会的身分、門地、教育、財産または収入によって差別してはならない。
- (ウ) 衆議院議員の任期は、4年とする。ただし、衆議院解散の場合には、その期間満了前に終了する。参議院議員の任期は、6年とし、3年ごとに議員の半数を改選する。
- (エ) 両議院の議員は、法律の定める場合を除いては、国会の会期中逮捕されず、会期前に逮捕された議員は、その議院の要求があれば、会期中これを釈放しなければならない。

〔問3〕 文中の下線部②に関連して、海外に派遣された自衛隊について説明した
ものとして明らかに間違っているものは以下のどれか。1つを選び、解答
欄の該当する記号をマークしなさい。

- (ア) 2001年にテロ対策特別措置法が制定され、インド洋でアメリカ軍の艦
船などへの給油活動が行われた。
- (イ) 2003年にイラク復興支援特別措置法が制定され、現地に自衛隊が派遣
されたが、多国籍軍の武装兵員を空輸する活動は見送られた。
- (ウ) 2009年に海賊対処法が制定され、ソマリア沖・アデン湾などで海賊対
策が行われた。
- (エ) 2015年にPKO協力が改正され、新たに駆けつけ警護など派遣先で
行える業務が拡大された。

〔問4〕 文中の下線部③に関連して、次の表は2025年に実施された世論調査の結果の抜粋である。この結果から読み取れるものとして正しいものは以下のどれか。最も適切なものを選び、解答欄の該当する記号をマークしなさい。

(数字は%、カッコ内の数字は前年の結果)

◆あなたは、今の憲法を、改正する方がよいと思いますか、改正しない方がよいと思いますか。	
改正する方がよい	60 (63)
改正しない方がよい	36 (35)
◆「戦争を放棄すること」を定めた憲法第9条第1項については、改正する必要があると思いますか、ないと思いますか。	
改正する必要がある	17 (22)
改正する必要はない	80 (75)
◆「戦力を持たないこと」などを定めた憲法第9条第2項についてはどうですか。	
改正する必要がある	47 (53)
改正する必要はない	49 (43)

(読売新聞2025年5月3日付記事を抜粋・一部表記を変更)

- (ア) 政治不信の高まりから、憲法改正に慎重な意見が増えており、今後、その割合が増えることが確実である。
- (イ) 憲法第9条第1項を改正する必要があるとの意見が減ったのは、戦争放棄の規定は憲法改正手続でも変更できないとの理解が広まった結果である。
- (ウ) 憲法改正を求める声は多いが、少なくとも2024年と2025年の調査においては、憲法第9条第1項の改正に慎重な意見が多いといえる。
- (エ) 憲法第9条第2項を改正する必要があるとの立場は、侵略戦争には反対だが、自衛隊を「戦力」とは考えていないとする考え方で一致している。

〔問5〕 文中の下線部Aに関連して、下級審の札幌地方裁判所で、自衛隊は憲法第9条が禁止する戦力にあたるとして違憲判決が出された訴訟を一般的に何というか。最も適切な語句を9文字以内で解答欄に記入しなさい。

Ⅱ 次の文章を読んで、下記の問に答えなさい。

2024年7月に実施されたイギリスの下院（庶民院）の総選挙（定数650）では、最大野党であった [1] 党が411議席を獲得し、14年ぶりに政権を奪還した。

イギリスの下院の選挙制度は [2] 制が採られ、18歳以上に選挙権がある。内閣は、下院の信任に基づいて存立するしくみを採用しており、首相は、総選挙後の第1党の党首を国王が任命することから、 [1] 党の党首であるキア・スターマー氏が第80代首相に任命された。国王は国家の元首として首相を任命するが、「国王は君臨すれども [3] せず」とされており、政治上の実質的権限をもたない。

また、アメリカにおいても、2024年から2025年にかけて政権交代の動きがあった。2024年11月に実施された大統領選挙（一般投票）の結果、前大統領のドナルド・トランプ候補が、得票率は約 [4] ポイント差ではあるが、大統領 [5] を312人獲得してカマラ・ハリス候補を破った（下記の表を参照）。同年12月には各州で大統領 [5] による投票が実施され、2025年1月6日にその開票が行われ、トランプ候補が1月20日に第47代大統領に就任した。

	獲得州	大統領 [5] の獲得人数	総得票数 (概数)
ドナルド・トランプ	31	312	77,300,000
カマラ・ハリス	20	226	75,010,000
その他	0	0	2,920,000
合計	51	538	155,230,000

アメリカ連邦選挙委員会（FEC）の2025年1月16日時点の公表データをもとに作成

② アメリカの大統領は、国家の元首であり行政府の長である。大統領には法案提出権や議会の解散権はないが、政策などを盛り込んだ [6] を連邦議会に送付してその実現を求める権限や両院の可決した法案を拒否する権限などを有する。

日本では、2024年10月に実施された第50回衆議院議員総選挙において、当時の

政権与党が60以上の議席を減らし、過半数を割り込んだ。また、2025年7月に実施された第27回参議院議員通常選挙^Aにおいても、政権与党が議席を大幅に減らし、参議院でも過半数を下回った。今後も1つの政党が単独過半数をとることが難しいと見込まれることから、多党の連立^③により政権を運営することが避けられないと言える。

〔問1〕 文中の空欄 ～ に入る最も適切な語句・数字を下記の語群(ア)～(ツ)から選び、解答欄の該当する記号をマークしなさい。

- | | |
|----------|----------|
| (ア) 統治 | (イ) 比例代表 |
| (ウ) 統帥 | (エ) 調書 |
| (オ) 1.8 | (カ) 労働 |
| (キ) 小選挙区 | (ク) 代理人 |
| (ケ) 1.2 | (コ) 民主 |
| (サ) 保守 | (シ) 選挙人 |
| (ス) 教書 | (セ) 信書 |
| (ソ) 総攬 | (タ) 推薦人 |
| (チ) 1.5 | (ツ) 大選挙区 |

〔問2〕 文中の下線部①に関連して、日本における一般有権者の選挙運動について説明したものと明らかに間違っているものは以下のどれか。1つを選び、解答欄の該当する記号をマークしなさい。

- (ア) 選挙運動期間中に、不特定多数が閲覧できるSNSに「〇〇さんに一票を入れてください」と投稿することは法律上認められている。
- (イ) 選挙運動期間中に、電子メールで「〇〇さんに一票を入れてください」と依頼することは法律上認められている。
- (ウ) 選挙運動期間中に、電話で「〇〇さんに一票を入れてください」と依頼することは法律上認められている。
- (エ) 選挙運動期間中に、動画共有サイトのライブ配信で「〇〇さんに一票を入れてください」と呼びかけることは法律上認められている。

〔問3〕 文中の下線部②に関連して、各国の大統領について正しく説明したものは以下のどれか。最も適切なものを選び、解答欄の該当する記号をマークしなさい。

(ア) フランスの大統領は、国民の直接選挙によって選ばれ、首相の任命権を有している。

(イ) ロシアの大統領は、国民の直接選挙によって選ばれ、任期は4年で連続三選禁止となっている。

(ウ) ドイツの大統領は、国民の直接選挙によって選ばれ、首相の任命権を有している。

(エ) 韓国の大統領は、国民の直接選挙によって選ばれ、再選が禁止されていることから弾劾されることはない。

〔問4〕 文中の下線部③に関連して、二大政党制（2つの大政党が政権獲得を競い合う政治状況のこと）と比較した場合における多党制（多数の政党が政権獲得を目指して競い合う政治状況のこと）の一般的な特徴に関する説明【A】～【D】のうち、正しい内容の組み合わせは以下のどれか。最も適切なものを選び、解答欄の該当する記号をマークしなさい。

- 【A】 国民の多様な政治的意見や異なる価値観が反映されやすい。
- 【B】 急激な政策の変更や独裁的な動きが抑制され、政権が安定化する。
- 【C】 特定の少数派の利益が政策に反映されやすい。
- 【D】 政策上の争点の対立が明確になり、有権者の選択が容易となる。

- (ア) 【A】と【B】と【C】
- (イ) 【A】と【B】と【D】
- (ウ) 【A】と【C】と【D】
- (エ) 【B】と【C】と【D】
- (オ) 【A】と【B】
- (カ) 【A】と【C】
- (キ) 【A】と【D】
- (ク) 【B】と【C】
- (ケ) 【B】と【D】
- (コ) 【C】と【D】

〔問5〕 文中の下線部Aが実施された当時の日本の首相は誰か。最も適切な語句を漢字3文字で解答欄に記入しなさい。

Ⅲ 次の文章を読んで、下記の問に答えなさい。

近年の日本の労働市場は、少子高齢化などの影響によって、様々な業種や職種で人手不足の状態となり、積極的に人材の採用を行う大企業を中心に、初任給の上昇が目立ってきた。労働者全体の賃金も上昇する傾向にあり、に設定され非正規雇用者の賃金に大きな影響を与える最低賃金も、全国で1000円を超えるようになってきている。また、高度経済成長期以降に見られた長時間労働の問題も徐々に是正され、時間外手当が支給されずに働かされる残業の是正も進められてきた。

このような状況に至るまでには、労働環境をめぐる様々な変化があった。たとえば年には、女子差別撤廃条約の批准に対応して男女雇用機会均等法が制定された。また、1987年には労働基準法が改正されて、労働者がコアタイム以外の就業時間をある程度自由に設定できる制が導入された。さらに、1991年には育児休業法が制定され、1995年には育児・休業法へと進化した。そして、1999年には男女社会基本法が制定されて、様々な分野における男女平等が求められるようになった。

2018年には、いわゆる「働き方改革関連法」が制定され、労働基準法など労働に関するいくつかの法律が改正された。特に高度の専門知識等を有し、職務の範囲が明確で一定の年収要件を満たす労働者に対しては、労働時間、休憩、休日および深夜の割増賃金に関する規定を適用しない制度として、高度制度が新たに設けられた。

〔問1〕 文中の空欄 ～ に入る最も適切な語句・数字を下記の語群(ア)～(ツ)から選び、解答欄の該当する記号をマークしなさい。

- | | |
|---------------|---------------|
| (ア) 都道府県別 | (イ) 教育 |
| (ウ) ブラック | (エ) 特定技能 |
| (オ) フレックスタイム | (カ) 1975 |
| (キ) サービス | (ク) 保育 |
| (ケ) アウトソーシング | (コ) 裁量労働 |
| (サ) 介護 | (シ) 企業規模別 |
| (ス) 市町村別 | (セ) プロフェッショナル |
| (ソ) 1980 | (タ) 奴隷 |
| (チ) ワークシェアリング | (ツ) 1985 |

〔問2〕 文中の下線部①に関連して、次の図Aは近年の日本の労働市場全体における需給ギャップの推移を、図B-1～3は3つの業種における推移を示したものである。これらの図の説明として明らかに間違っているものは以下のどれか。1つを選び、解答欄の該当する記号をマークしなさい。

図A

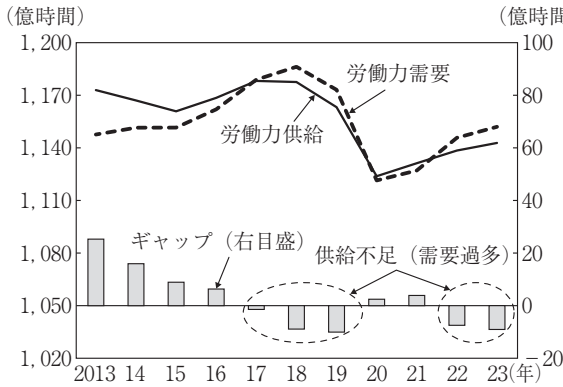

図B-1

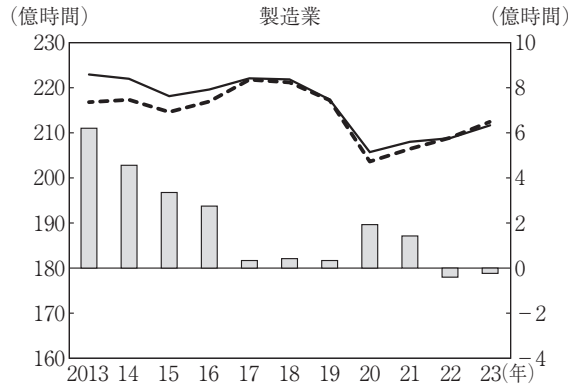

図B-2

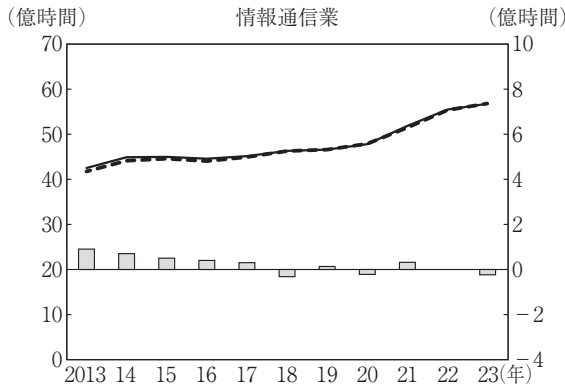

図B-3

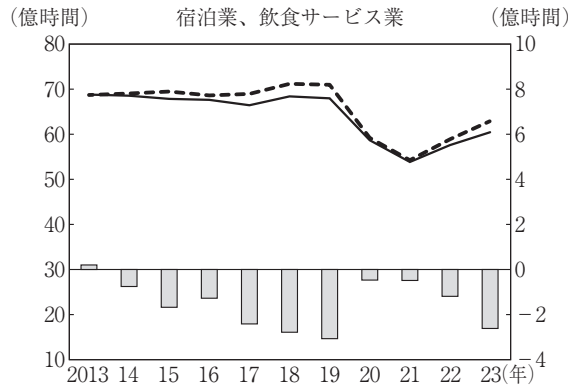

(厚生労働省『令和6年版 労働経済の分析－人手不足への対応－』)

- (ア) 労働市場全体においては、2017年以降は労働力需要が労働力供給を上回るようになり、2020年頃の新型コロナウイルス感染症拡大の影響によって一時的に逆転したが、2022年以降は再び上回っている。
- (イ) 製造業においては、2013年から2021年までは労働力供給が労働力需要を上回っていたが、2022年以降は労働力需要が労働力供給を上回っている。
- (ウ) 情報通信業においては、労働力供給が労働力需要を上回る時期もあったがギャップは小さくほぼ均衡してきており、労働力需要・労働力供給ともに増加し続けてきた。
- (エ) 宿泊業、飲食サービス業においては、2014年以降は新型コロナウイルス感染症の拡大期も含めて労働力不足の状況にあり、ギャップは一貫して拡大し続けている。

〔問3〕 文中の下線部②について正しく説明したものは以下のどれか。最も適切なものを選び、解答欄の該当する記号をマークしなさい。

- (ア) 1980年代後半から増えた、アルバイトなどで生計を維持する若者は「ニート」と呼ばれた。
- (イ) 2015年に改正された労働者派遣法で派遣労働の対象が限定されたため、非正規雇用者の数は減少した。
- (ウ) 非正規雇用者は、正規雇用者と同等の仕事をして生活も維持することが困難となる「ワーキング・プア」に陥ることがある。
- (エ) 非正規雇用者の生活を保障するため、現在では、雇用主が解雇できる条件が正規雇用者と全く同じになっている。

〔問4〕 文中の下線部③に関連して、日本の労働三権や労働三法についての説明として明らかに間違っているものは以下のどれか。1つを選び、解答欄の該当する記号をマークしなさい。

- (ア) 労働三権は、団結権、団体交渉権、団体行動権（争議権）のことである。
- (イ) 労働基準法は、労働時間や賃金などの労働条件について、その最低基準を定めた法律である。
- (ウ) 労働関係調整法は、労働争議の予防と解決を目的とした法律で、労働委員会によるあっせんや調停、仲裁の手続きなどを定めている。
- (エ) 労働団体会法は、労働者の団結権の保護などを目的として制定された法律である。

〔問5〕 文中の空欄

A

 に入る最も適切な語句を漢字4文字で解答欄に記入しなさい。

次のページに進みなさい。

IV 次の文章を読んで、下記の問に答えなさい。

第二次世界大戦直後の1945年10月に国際連合（国連）が正式に発足してから、80年が経過した。米ソ冷戦により円滑に機能しない場面もみられたものの、国際秩序の形成に一定の役割を果たしてきた。1989年の [1] 会談で冷戦終結が宣言されてから、それまでとは異なる役割が国連に求められるようになった。国連憲章の第7章に規定された正式な [2] が組織されることはこの80年間で一度もなかったが、代わってP K O（平和維持活動）が積極的に行われ、1990年代以降は日本も参加している。

国連は、様々な主要機関から構成されている。このうち全加盟国によって構成され、すべての問題について協議する機関が総会である。さらに総会によって設立された多数の機関が置かれており、様々な活動を行っている。

安全保障理事会は、5カ国の常任理事国と10カ国の非常任理事国の計15カ国で構成され、総会に優越した権限を持って国際平和に対して責任を負う機関である。日本は、加盟国の中で最も多く非常任理事国に選ばれている。経済社会理事会は、多様な国際問題を研究・勧告する機関である。協定を締結している多くの専門機関があり、NGO（ [3] ）とも協力関係にある。事務局は、各機関の運営について事務を処理する機関である。

国連は決して大きな組織ではなく、加盟国の分担金によって賄われる予算は限られている。しかし、国際社会において国連に期待される役割は依然として大きい。日本は、 [4] 年に総会での全会一致の賛成を受けて国連に加盟すると、その翌年に示した [5] において「自由主義諸国との協調」「アジアの一員としての立場の堅持」とともに「国際連合中心主義」を掲げ、国連の活動にも積極的に協力してきた。

21世紀に入って、国連の活動は以前よりも注目されるようになってきている。近年では、新型コロナウイルス感染症の拡大に際し、特に専門機関であるWHO（ [6] ）の活動が注目された。一方で、常任理事国のロシアが国際社会の批判にもかかわらずウクライナ侵攻を続けてきたように、冷戦時代と変わらず安全保障理事会の機能不全が改めて浮きぼりになった。

〔問1〕 文中の空欄 ～ に入る最も適切な語句・数字を下記の語群(ア)～(ツ)から選び、解答欄の該当する記号をマークしなさい。

- | | |
|-------------|-------------|
| (ア) 外交三原則 | (イ) ヤルタ |
| (ウ) 国際労働機関 | (エ) 1960 |
| (オ) 国連軍 | (カ) 国境なき医師団 |
| (キ) 非政府組織 | (ク) 非核三原則 |
| (ケ) 1951 | (コ) マルタ |
| (サ) 民間非営利団体 | (シ) 多国籍軍 |
| (ス) 世界貿易機関 | (セ) 1956 |
| (ソ) ジュネーブ | (タ) 平和維持軍 |
| (チ) 世界保健機関 | (ツ) 平和五原則 |

〔問2〕 文中の下線部①に関連して、次の図は主要国のPKO分担率の推移を示したものである。この図について説明したものとして明らかに間違っているものは以下のどれか。1つを選び、解答欄の該当する記号をマークしなさい。

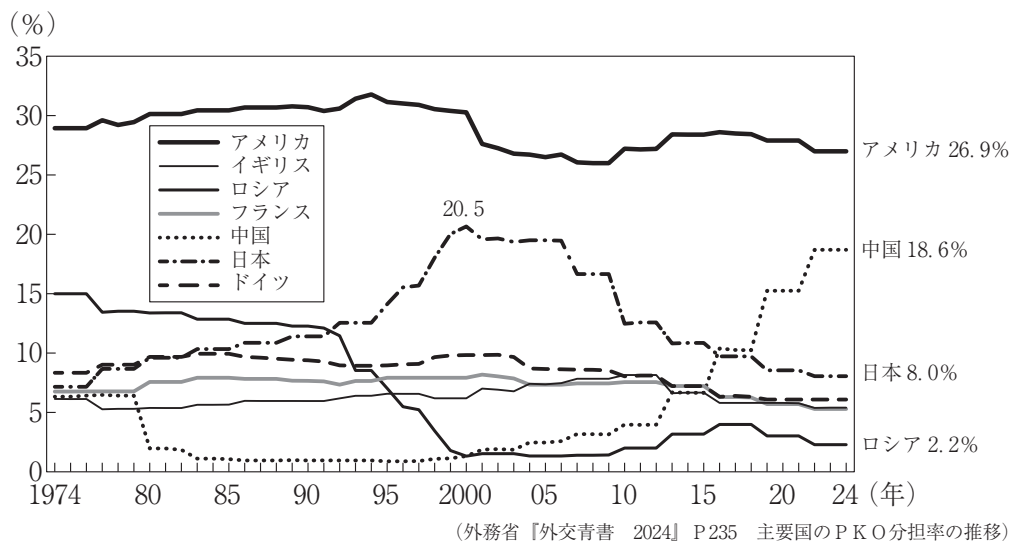

- (ア) アメリカは、1974年から2024年まで、全体のおよそ4分の1を超える負担をし続けてきた。
- (イ) 日本は、ピーク時には20%を超える負担をしていたこともあったが、2024年はピーク時から10ポイント以上低下している。
- (ウ) ロシアは、旧ソ連時代の1974年には15%程度を負担していたが、その割合は2024年ではその15分の1以下にまで低下している。
- (エ) 中国は、1980年代半ばから1990年代にかけて1%程度の負担であったが、2000年代以降は上昇し、2024年には18.6%に達している。

〔問3〕 文中の下線部②について正しく説明したものは以下のどれか。最も適切なものを選び、解答欄の該当する記号をマークしなさい。

- (ア) 総会は一国一票制で、重要問題の決定については加盟国の3分の2以上の賛成が必要であるが、その他の問題の決定は過半数で行われる。
- (イ) 安全保障理事会における決定と同様に、総会における決定についても法的拘束力がある。
- (ウ) 毎年1回開かれる通常総会と、加盟国の4分の1以上の請求によって開かれる特別総会とがある。
- (エ) 特別総会は様々なテーマで開かれているが、これまでに「平和のための結集」決議に基づく緊急特別総会が開かれたことはない。

〔問4〕 文中の下線部③について説明したものとして明らかに間違っているものは以下のどれか。1つを選び、解答欄の該当する記号をマークしなさい。

- (ア) UNCTAD（国連貿易開発会議）は、南北問題に取り組むために設置された機関で、第1回の会議ではプレビッシュ報告が出された。
- (イ) UNEP（国連環境計画）は、1992年の国連環境開発会議での決議によって環境保全を目的に設置された機関である。
- (ウ) UNHCR（国連難民高等弁務官事務所）は、難民の保護を目的に設置された機関で、緒方貞子が高弁務官を務めたことがあった。
- (エ) UNICEF（国連児童基金）は、主に発展途上国の子どもの権利と健やかな成長を促進するために様々な活動を行っている。

〔問5〕 文中の下線部Aに関連して、オランダのハーグに置かれている国家間の紛争を法的に解決する役割を担う国連の主要機関を何というか。最も適切な語句を漢字7文字で解答欄に記入しなさい。

I

問 1	1	<input type="radio"/> A <input type="radio"/> B <input type="radio"/> C <input type="radio"/> D <input type="radio"/> E <input type="radio"/> F <input type="radio"/> G <input type="radio"/> H <input type="radio"/> I <input type="radio"/> J <input type="radio"/> K <input type="radio"/> L <input type="radio"/> M <input type="radio"/> N <input type="radio"/> O <input type="radio"/> P <input type="radio"/> Q <input type="radio"/> R <input type="radio"/> S <input type="radio"/> T <input type="radio"/> U <input type="radio"/> V <input type="radio"/> W <input type="radio"/> X <input type="radio"/> Y <input type="radio"/> Z	25点	問 2	<input type="radio"/> A <input type="radio"/> B <input type="radio"/> C <input type="radio"/> D <input type="radio"/> E
	2	<input type="radio"/> A <input type="radio"/> B <input type="radio"/> C <input type="radio"/> D <input type="radio"/> E <input type="radio"/> F <input type="radio"/> G <input type="radio"/> H <input type="radio"/> I <input type="radio"/> J <input type="radio"/> K <input type="radio"/> L <input type="radio"/> M <input type="radio"/> N <input type="radio"/> O <input type="radio"/> P <input type="radio"/> Q <input type="radio"/> R <input type="radio"/> S <input type="radio"/> T <input type="radio"/> U <input type="radio"/> V <input type="radio"/> W <input type="radio"/> X <input type="radio"/> Y <input type="radio"/> Z		問 3	<input type="radio"/> A <input type="radio"/> B <input type="radio"/> C <input type="radio"/> D <input type="radio"/> E
	3	<input type="radio"/> A <input type="radio"/> B <input type="radio"/> C <input type="radio"/> D <input type="radio"/> E <input type="radio"/> F <input type="radio"/> G <input type="radio"/> H <input type="radio"/> I <input type="radio"/> J <input type="radio"/> K <input type="radio"/> L <input type="radio"/> M <input type="radio"/> N <input type="radio"/> O <input type="radio"/> P <input type="radio"/> Q <input type="radio"/> R <input type="radio"/> S <input type="radio"/> T <input type="radio"/> U <input type="radio"/> V <input type="radio"/> W <input type="radio"/> X <input type="radio"/> Y <input type="radio"/> Z		問 4	<input type="radio"/> A <input type="radio"/> B <input type="radio"/> C <input type="radio"/> D <input type="radio"/> E
	4	<input type="radio"/> A <input type="radio"/> B <input type="radio"/> C <input type="radio"/> D <input type="radio"/> E <input type="radio"/> F <input type="radio"/> G <input type="radio"/> H <input type="radio"/> I <input type="radio"/> J <input type="radio"/> K <input type="radio"/> L <input type="radio"/> M <input type="radio"/> N <input type="radio"/> O <input type="radio"/> P <input type="radio"/> Q <input type="radio"/> R <input type="radio"/> S <input type="radio"/> T <input type="radio"/> U <input type="radio"/> V <input type="radio"/> W <input type="radio"/> X <input type="radio"/> Y <input type="radio"/> Z			
	5	<input type="radio"/> A <input type="radio"/> B <input type="radio"/> C <input type="radio"/> D <input type="radio"/> E <input type="radio"/> F <input type="radio"/> G <input type="radio"/> H <input type="radio"/> I <input type="radio"/> J <input type="radio"/> K <input type="radio"/> L <input type="radio"/> M <input type="radio"/> N <input type="radio"/> O <input type="radio"/> P <input type="radio"/> Q <input type="radio"/> R <input type="radio"/> S <input type="radio"/> T <input type="radio"/> U <input type="radio"/> V <input type="radio"/> W <input type="radio"/> X <input type="radio"/> Y <input type="radio"/> Z			
	6	<input type="radio"/> A <input type="radio"/> B <input type="radio"/> C <input type="radio"/> D <input type="radio"/> E <input type="radio"/> F <input type="radio"/> G <input type="radio"/> H <input type="radio"/> I <input type="radio"/> J <input type="radio"/> K <input type="radio"/> L <input type="radio"/> M <input type="radio"/> N <input type="radio"/> O <input type="radio"/> P <input type="radio"/> Q <input type="radio"/> R <input type="radio"/> S <input type="radio"/> T <input type="radio"/> U <input type="radio"/> V <input type="radio"/> W <input type="radio"/> X <input type="radio"/> Y <input type="radio"/> Z			
問 5	長 沼 ナ イ キ 基 地 訴 訟				

II

問 1	1	<input type="radio"/> A <input type="radio"/> B <input type="radio"/> C <input type="radio"/> D <input type="radio"/> E <input type="radio"/> F <input type="radio"/> G <input type="radio"/> H <input type="radio"/> I <input type="radio"/> J <input type="radio"/> K <input type="radio"/> L <input type="radio"/> M <input type="radio"/> N <input type="radio"/> O <input type="radio"/> P <input type="radio"/> Q <input type="radio"/> R <input type="radio"/> S <input type="radio"/> T <input type="radio"/> U <input type="radio"/> V <input type="radio"/> W <input type="radio"/> X <input type="radio"/> Y <input type="radio"/> Z	25点	問 2	<input type="radio"/> A <input type="radio"/> B <input type="radio"/> C <input type="radio"/> D <input type="radio"/> E
	2	<input type="radio"/> A <input type="radio"/> B <input type="radio"/> C <input type="radio"/> D <input type="radio"/> E <input type="radio"/> F <input type="radio"/> G <input type="radio"/> H <input type="radio"/> I <input type="radio"/> J <input type="radio"/> K <input type="radio"/> L <input type="radio"/> M <input type="radio"/> N <input type="radio"/> O <input type="radio"/> P <input type="radio"/> Q <input type="radio"/> R <input type="radio"/> S <input type="radio"/> T <input type="radio"/> U <input type="radio"/> V <input type="radio"/> W <input type="radio"/> X <input type="radio"/> Y <input type="radio"/> Z		問 3	<input type="radio"/> A <input type="radio"/> B <input type="radio"/> C <input type="radio"/> D <input type="radio"/> E
	3	<input type="radio"/> A <input type="radio"/> B <input type="radio"/> C <input type="radio"/> D <input type="radio"/> E <input type="radio"/> F <input type="radio"/> G <input type="radio"/> H <input type="radio"/> I <input type="radio"/> J <input type="radio"/> K <input type="radio"/> L <input type="radio"/> M <input type="radio"/> N <input type="radio"/> O <input type="radio"/> P <input type="radio"/> Q <input type="radio"/> R <input type="radio"/> S <input type="radio"/> T <input type="radio"/> U <input type="radio"/> V <input type="radio"/> W <input type="radio"/> X <input type="radio"/> Y <input type="radio"/> Z		問 4	<input type="radio"/> A <input type="radio"/> B <input type="radio"/> C <input type="radio"/> D <input type="radio"/> E <input type="radio"/> F <input type="radio"/> G <input type="radio"/> H <input type="radio"/> I <input type="radio"/> J <input type="radio"/> K <input type="radio"/> L <input type="radio"/> M <input type="radio"/> N <input type="radio"/> O <input type="radio"/> P <input type="radio"/> Q <input type="radio"/> R <input type="radio"/> S <input type="radio"/> T <input type="radio"/> U <input type="radio"/> V <input type="radio"/> W <input type="radio"/> X <input type="radio"/> Y <input type="radio"/> Z
	4	<input type="radio"/> A <input type="radio"/> B <input type="radio"/> C <input type="radio"/> D <input type="radio"/> E <input type="radio"/> F <input type="radio"/> G <input type="radio"/> H <input type="radio"/> I <input type="radio"/> J <input type="radio"/> K <input type="radio"/> L <input type="radio"/> M <input type="radio"/> N <input type="radio"/> O <input type="radio"/> P <input type="radio"/> Q <input type="radio"/> R <input type="radio"/> S <input type="radio"/> T <input type="radio"/> U <input type="radio"/> V <input type="radio"/> W <input type="radio"/> X <input type="radio"/> Y <input type="radio"/> Z			
	5	<input type="radio"/> A <input type="radio"/> B <input type="radio"/> C <input type="radio"/> D <input type="radio"/> E <input type="radio"/> F <input type="radio"/> G <input type="radio"/> H <input type="radio"/> I <input type="radio"/> J <input type="radio"/> K <input type="radio"/> L <input type="radio"/> M <input type="radio"/> N <input type="radio"/> O <input type="radio"/> P <input type="radio"/> Q <input type="radio"/> R <input type="radio"/> S <input type="radio"/> T <input type="radio"/> U <input type="radio"/> V <input type="radio"/> W <input type="radio"/> X <input type="radio"/> Y <input type="radio"/> Z			
	6	<input type="radio"/> A <input type="radio"/> B <input type="radio"/> C <input type="radio"/> D <input type="radio"/> E <input type="radio"/> F <input type="radio"/> G <input type="radio"/> H <input type="radio"/> I <input type="radio"/> J <input type="radio"/> K <input type="radio"/> L <input type="radio"/> M <input type="radio"/> N <input type="radio"/> O <input type="radio"/> P <input type="radio"/> Q <input type="radio"/> R <input type="radio"/> S <input type="radio"/> T <input type="radio"/> U <input type="radio"/> V <input type="radio"/> W <input type="radio"/> X <input type="radio"/> Y <input type="radio"/> Z			
問 5	石 破 茂				

III

問 1	1	<input type="radio"/> A <input type="radio"/> B <input type="radio"/> C <input type="radio"/> D <input type="radio"/> E <input type="radio"/> F <input type="radio"/> G <input type="radio"/> H <input type="radio"/> I <input type="radio"/> J <input type="radio"/> K <input type="radio"/> L <input type="radio"/> M <input type="radio"/> N <input type="radio"/> O <input type="radio"/> P <input type="radio"/> Q <input type="radio"/> R <input type="radio"/> S <input type="radio"/> T <input type="radio"/> U <input type="radio"/> V <input type="radio"/> W <input type="radio"/> X <input type="radio"/> Y <input type="radio"/> Z	25点	問 2	<input type="radio"/> A <input type="radio"/> B <input type="radio"/> C <input type="radio"/> D <input type="radio"/> E
	2	<input type="radio"/> A <input type="radio"/> B <input type="radio"/> C <input type="radio"/> D <input type="radio"/> E <input type="radio"/> F <input type="radio"/> G <input type="radio"/> H <input type="radio"/> I <input type="radio"/> J <input type="radio"/> K <input type="radio"/> L <input type="radio"/> M <input type="radio"/> N <input type="radio"/> O <input type="radio"/> P <input type="radio"/> Q <input type="radio"/> R <input type="radio"/> S <input type="radio"/> T <input type="radio"/> U <input type="radio"/> V <input type="radio"/> W <input type="radio"/> X <input type="radio"/> Y <input type="radio"/> Z		問 3	<input type="radio"/> A <input type="radio"/> B <input type="radio"/> C <input type="radio"/> D <input type="radio"/> E
	3	<input type="radio"/> A <input type="radio"/> B <input type="radio"/> C <input type="radio"/> D <input type="radio"/> E <input type="radio"/> F <input type="radio"/> G <input type="radio"/> H <input type="radio"/> I <input type="radio"/> J <input type="radio"/> K <input type="radio"/> L <input type="radio"/> M <input type="radio"/> N <input type="radio"/> O <input type="radio"/> P <input type="radio"/> Q <input type="radio"/> R <input type="radio"/> S <input type="radio"/> T <input type="radio"/> U <input type="radio"/> V <input type="radio"/> W <input type="radio"/> X <input type="radio"/> Y <input type="radio"/> Z		問 4	<input type="radio"/> A <input type="radio"/> B <input type="radio"/> C <input type="radio"/> D <input type="radio"/> E
	4	<input type="radio"/> A <input type="radio"/> B <input type="radio"/> C <input type="radio"/> D <input type="radio"/> E <input type="radio"/> F <input type="radio"/> G <input type="radio"/> H <input type="radio"/> I <input type="radio"/> J <input type="radio"/> K <input type="radio"/> L <input type="radio"/> M <input type="radio"/> N <input type="radio"/> O <input type="radio"/> P <input type="radio"/> Q <input type="radio"/> R <input type="radio"/> S <input type="radio"/> T <input type="radio"/> U <input type="radio"/> V <input type="radio"/> W <input type="radio"/> X <input type="radio"/> Y <input type="radio"/> Z			
	5	<input type="radio"/> A <input type="radio"/> B <input type="radio"/> C <input type="radio"/> D <input type="radio"/> E <input type="radio"/> F <input type="radio"/> G <input type="radio"/> H <input type="radio"/> I <input type="radio"/> J <input type="radio"/> K <input type="radio"/> L <input type="radio"/> M <input type="radio"/> N <input type="radio"/> O <input type="radio"/> P <input type="radio"/> Q <input type="radio"/> R <input type="radio"/> S <input type="radio"/> T <input type="radio"/> U <input type="radio"/> V <input type="radio"/> W <input type="radio"/> X <input type="radio"/> Y <input type="radio"/> Z			
	6	<input type="radio"/> A <input type="radio"/> B <input type="radio"/> C <input type="radio"/> D <input type="radio"/> E <input type="radio"/> F <input type="radio"/> G <input type="radio"/> H <input type="radio"/> I <input type="radio"/> J <input type="radio"/> K <input type="radio"/> L <input type="radio"/> M <input type="radio"/> N <input type="radio"/> O <input type="radio"/> P <input type="radio"/> Q <input type="radio"/> R <input type="radio"/> S <input type="radio"/> T <input type="radio"/> U <input type="radio"/> V <input type="radio"/> W <input type="radio"/> X <input type="radio"/> Y <input type="radio"/> Z			
問 5	共 同 参 画				

IV

問 1	1	<input type="radio"/> A <input type="radio"/> B <input type="radio"/> C <input type="radio"/> D <input type="radio"/> E <input type="radio"/> F <input type="radio"/> G <input type="radio"/> H <input type="radio"/> I <input type="radio"/> J <input type="radio"/> K <input type="radio"/> L <input type="radio"/> M <input type="radio"/> N <input type="radio"/> O <input type="radio"/> P <input type="radio"/> Q <input type="radio"/> R <input type="radio"/> S <input type="radio"/> T <input type="radio"/> U <input type="radio"/> V <input type="radio"/> W <input type="radio"/> X <input type="radio"/> Y <input type="radio"/> Z	25点	問 2	<input type="radio"/> A <input type="radio"/> B <input type="radio"/> C <input type="radio"/> D <input type="radio"/> E
	2	<input type="radio"/> A <input type="radio"/> B <input type="radio"/> C <input type="radio"/> D <input type="radio"/> E <input type="radio"/> F <input type="radio"/> G <input type="radio"/> H <input type="radio"/> I <input type="radio"/> J <input type="radio"/> K <input type="radio"/> L <input type="radio"/> M <input type="radio"/> N <input type="radio"/> O <input type="radio"/> P <input type="radio"/> Q <input type="radio"/> R <input type="radio"/> S <input type="radio"/> T <input type="radio"/> U <input type="radio"/> V <input type="radio"/> W <input type="radio"/> X <input type="radio"/> Y <input type="radio"/> Z		問 3	<input type="radio"/> A <input type="radio"/> B <input type="radio"/> C <input type="radio"/> D <input type="radio"/> E
	3	<input type="radio"/> A <input type="radio"/> B <input type="radio"/> C <input type="radio"/> D <input type="radio"/> E <input type="radio"/> F <input type="radio"/> G <input type="radio"/> H <input type="radio"/> I <input type="radio"/> J <input type="radio"/> K <input type="radio"/> L <input type="radio"/> M <input type="radio"/> N <input type="radio"/> O <input type="radio"/> P <input type="radio"/> Q <input type="radio"/> R <input type="radio"/> S <input type="radio"/> T <input type="radio"/> U <input type="radio"/> V <input type="radio"/> W <input type="radio"/> X <input type="radio"/> Y <input type="radio"/> Z		問 4	<input type="radio"/> A <input type="radio"/> B <input type="radio"/> C <input type="radio"/> D <input type="radio"/> E
	4	<input type="radio"/> A <input type="radio"/> B <input type="radio"/> C <input type="radio"/> D <input type="radio"/> E <input type="radio"/> F <input type="radio"/> G <input type="radio"/> H <input type="radio"/> I <input type="radio"/> J <input type="radio"/> K <input type="radio"/> L <input type="radio"/> M <input type="radio"/> N <input type="radio"/> O <input type="radio"/> P <input type="radio"/> Q <input type="radio"/> R <input type="radio"/> S <input type="radio"/> T <input type="radio"/> U <input type="radio"/> V <input type="radio"/> W <input type="radio"/> X <input type="radio"/> Y <input type="radio"/> Z			
	5	<input type="radio"/> A <input type="radio"/> B <input type="radio"/> C <input type="radio"/> D <input type="radio"/> E <input type="radio"/> F <input type="radio"/> G <input type="radio"/> H <input type="radio"/> I <input type="radio"/> J <input type="radio"/> K <input type="radio"/> L <input type="radio"/> M <input type="radio"/> N <input type="radio"/> O <input type="radio"/> P <input type="radio"/> Q <input type="radio"/> R <input type="radio"/> S <input type="radio"/> T <input type="radio"/> U <input type="radio"/> V <input type="radio"/> W <input type="radio"/> X <input type="radio"/> Y <input type="radio"/> Z			
	6	<input type="radio"/> A <input type="radio"/> B <input type="radio"/> C <input type="radio"/> D <input type="radio"/> E <input type="radio"/> F <input type="radio"/> G <input type="radio"/> H <input type="radio"/> I <input type="radio"/> J <input type="radio"/> K <input type="radio"/> L <input type="radio"/> M <input type="radio"/> N <input type="radio"/> O <input type="radio"/> P <input type="radio"/> Q <input type="radio"/> R <input type="radio"/> S <input type="radio"/> T <input type="radio"/> U <input type="radio"/> V <input type="radio"/> W <input type="radio"/> X <input type="radio"/> Y <input type="radio"/> Z			
問 5	国 際 司 法 裁 判 所				