

DOKKYOのど。 OPEN CAMPUS

オープンキャンパスプログラム・マップ

2023 8.26 SAT · 27 SUN

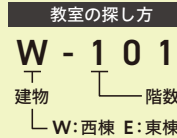

すべてのプログラムで途中の入退場自由です

学部	学科	東棟	10:00	11:00	12:00	13:00	14:00	15:00	16:00
外国語学部	ドイツ語学科	2階 E-202	10:10-11:00				13:10-14:00		
	英語学科	1階 E-102		11:10-12:00				14:10-15:00	
	フランス語学科	2階 E-202			11:50-12:40			15:00-15:50	
	交流文化学科	2階 E-201			11:50-12:40			15:00-15:50	
	国際教養学部	言語文化学科	2階 E-201	10:10-11:00			13:10-14:00		
	経済学部	経済学科	1階 E-101	10:10-11:00			13:10-14:00		
国際教養学部	経営学科	1階 E-101			12:10-13:00			15:10-16:00	
	国際環境経済学科	2階 E-205		11:10-12:00			14:10-15:00		
	法学部	法学部	2階 E-205	10:10-11:00			13:00-13:50		

プログラム	東棟	10:00	11:00	12:00	13:00	14:00	15:00	16:00	
個別相談 教員に聞いてみよう!(学部学科別)	1階ロビー	10:00-16:00							
個別相談 留學制度 / 就職支援 / 奨学金 / 学生寮 / アパート紹介	1階ロビー	10:00-16:00							
個別相談 入試・総合 / 英検・TEAP	1階ラウンジ	10:00-16:00							
受付・資料コーナー	1階ラウンジ	10:00-16:00							
在学生によるキャンパスツアー(集合場所:学生センター1階雄飛ホール)	1階雄飛ホール	10:15-11:30	※約15分間隔で随時出発 午前中は混雑が予想されます。午後のご参加もお待ちしております!				13:00-15:30	※約30分間隔で随時出発	
個別相談 在学生と話そう!(受験対策、キャンパスライフ等)	1階雄飛ホール	12:00-16:00							
在学生トークライブ	1階 W-101	11:10-11:40				14:10-14:40	15:30-16:00		
留学説明会「DOKKYO から世界へ飛び立つ」	1階 W-101			12:10-12:40			14:45-15:15		
大学紹介「DOKKYO はどんな大学?」 2024年4月始動!情報科学教育プログラムとは?	1階 W-102	10:10-11:00				13:10-14:00			
一般選抜説明会	1階 W-102	11:10-11:40				14:10-14:40			
英検・TEAP 試験概要説明会	1階 W-102		11:45-12:15			14:45-15:15			
総合型・学校推薦型選抜説明会	1階 W-104	10:10-10:40			13:15-13:45				
入試対策講座「小論文」(動画上映)	1階 W-104		11:00-12:00			13:50-14:50			
入試対策講座「英語」(動画上映)	2階 W-207			12:10-13:10			14:55-15:55		
グローバルフロンティアアンバサダーが紹介! 受験勉強にも役立つ、私の英語 & 外国語学習法	3階 ICZ	10:30-11:00	11:30-12:00		13:30-14:00	14:30-15:00			

学部	学科	東棟	10:00	11:00	12:00	13:00	14:00	15:00	16:00	
外国語学部	Deutscher Platz(ドイツ語の広場)	3階 E-309	10:00-16:00							
	英語学科のラウンジ	3階 E-307	10:00-16:00							
	フランス語マルシェ	3階 E-310	10:00-16:00							
	交流文化学科の部屋	3階 E-308	10:00-16:00							
国際教養学部	言語文化学科パラダイス	2階 E-203	10:00-16:00							
経済学部	国際環境経済学科の広場	2階 E-204	10:00-16:00							
法学部ゼミ体験	8/26 SAT 義務教育で留年?成績と進級の間隔を考えてみよう! 8/27 SUN 多様性を活かして差異を受け入れる	2階 E-206		11:30-12:20			14:10-15:00			

「学部学科体験」のテーマ

8.26 SAT 開催時間は左の表をCHECK!

学部	学科	テーマ	先生	教室
外国語	ドイツ語	映画の中の王妃エリザベト	常石 史子 准教授	E-202
	英語	Fascinating Aspects of British Culture: Food, Education, and Politics	伊藤 兵馬 専任講師	E-102
	フランス語	フランス恋愛小説への招待 -アンドレ・ジイド『田園交響楽』	森井 良 専任講師	E-202
	交流文化	人の交流・ことばの交流 -交流文化の言語学-	大澤 舞 准教授	E-201
国際教養	言語文化	韓国研究から現代世界を読む	小宮 秀陵 准教授	E-201
経済	経済	経済学でわかること - 景気の見方 -	岩田 安晴 教授	E-101
	経営	スタジオリブと株式市場の ただならぬ関係 - ジブリの法則を斬る	松本 守 教授	E-101
	国際環境経済	環境経済学でなにがわかるの?	浜本 光紹 教授	E-205
法	法律 国際関係法 総合政策	事例で考える株主総会における 議決権行使のあり方	大川 俊 教授	E-205

8.27 SUN 開催時間は左の表をCHECK!

学部	学科	テーマ	先生	教室
外国語	ドイツ語	ジェンダー史としての東ドイツ史 -労働と子育ての負担は誰がするのか?	伊豆田 俊輔 准教授	E-202
	英語	ディズニー映画で楽しく学ぶ アメリカ文化	板場 良久 教授	E-102
	フランス語	AIが急成長しているこの時代に 英語以外の外国語を学ぶ意義	田中 善英 教授	E-202
	交流文化	Why Food Democracy Matters -Fair Trade and Civic Agriculture	北野 収 教授	E-201
国際教養	言語文化	ファッションと古典文学 -江戸時代のファッションブックを見てみよう-	平田 彩奈恵 専任講師	E-201
経済	経済	「日本経済をダメにした犯人は誰か」	森永 卓郎 教授	E-101
	経営	話題の生成系AI (ChatGPT, Bing AI, Bard等)を使ってみよう!	堀江 郁美 教授	E-101
	国際環境経済	カーボンニュートラルってなに? 脱炭素社会は実現可能か?	米山 昌幸 教授	E-205
法	法律 国際関係法 総合政策	日本の刑事手続と グローバルスタンダード	徳永 光 教授	E-205

すべてのプログラムで途中の入退場自由です。本日、オープンキャンパスの様子を撮影しております。ご来場いただいた方のお顔は映らないよう留意いたしますので、ご了承ください。

CAMPUS MAP

キャンパスマップ

創立50周年記念館 (西棟:W棟)

- 【開催プログラム】
- ・ 大学紹介
 - ・ 英検・TEAP 説明会
 - ・ 一般選抜説明会
 - ・ 入試対策講座
 - ・ 総合型・学校推薦型選抜説明会
 - ・ 在学生トークライブ・留学説明会

天野真祐記念館

3階: ICZ
(International Communication Zone)
1-3階: 図書館

35周年記念館

1階: セブンイレブン
(8/26土のみ
15:00まで営業)
不動産会社
(両日営業)
2階: 学生食堂
飲食スペース
(営業はしておりません)

キッチンカーで
ランチ体験

1 中央棟1階
Dokkyo Admissions
Office (通称D&O/入試課)

2 4棟

3 6棟

4 地域総合研究所・環境共生
研究所・情報学研究所

5 学生センター別館

6 敬和館(女子学生寮)

東棟: E棟

- 【開催プログラム】
- ・ 学部学科体験(学部学科紹介と模擬授業)
 - ・ 学科企画イベント
 - ・ 個別相談(入試・総合/英検・TEAP/
学部学科別/留学制度)

CAMPUS TOUR

キャンパスツアー

在学生とキャンパスをまわろう!

【集合場所】 学生センター1階

【所要時間】 約45分 ※コースが変更となる場合があります。

Start!

「DOKKYOを楽しもう」



東棟: E棟



図書館



International
Communication Zone



CLEAS (クリアス)

自由に使える
自律学習
スペース



西棟: W棟

Goal!



本日開催中

EVENT

学生にも大人気の
キッチンカーが3台来てます!



35周年記念館前 ※写真はイメージです

在学生にも大人気のキッチンカーが、3台登場。
キャンパスでのランチ体験をしてみよう。

飲食スペースは 35周年記念館



第二のキャンパス/



獨協大学コミュニティスクエア



「獨協大学
コミュニティスクエア」が
オープン!

正門から徒歩1分

「コミュニティスクエア」は大ホールやラウンジを備えた「研究・教育×地域」がコンセプトの第二のキャンパス。ショッピングモール「TOBU icourt(トーブイコート)」が隣接。

夏休みは獨協大学の図書館で勉強しませんか?

対象	高校生および予備校生	開館時間	9:00-18:00
実施期間	2023年8月1日(火)~9月22日(金) 休館日:日曜・祝日		
利用範囲	閲覧席利用と資料の館内閲覧・複写※一部利用できないエリアがあります。		
利用手続	初回は各門で生徒証(身分証明書)を提示し入構してください。 図書館1階入口で申請書記入の上、利用者カードを受け取ってください。		

お問い合わせ: 獨協大学図書館 閲覧係 TEL:048-946-1806

過年度の入試問題が
入試情報サイトから
ダウンロード可能です。

獨協大学 過去問

入試試験要項は入試情報サイトより
ダウンロードし、確認してください。
配布・郵送はありません。一般選抜は
11月上旬、推薦・その他の選抜は9月
月上旬公開予定です。

2024年4月 新カリキュラム始動 個別相談で聞いてみよう!

獨協大学
DOKKYO UNIVERSITY

TEL:048-946-1900

〒340-8585 埼玉県草加市学園町 1-1

獨協大学 入試情報サイト

ナンバー印字

DOKKYO

グッズをプレゼント!



アンケート回答、SNS登録でここでしか手に入らない
DOKKYOオリジナルグッズをゲットしよう!

【受付場所】 学生センター1階

1 アンケートに
答える!

最後の画面をアンケートコーナー
のスタッフにお見せください。



スマホで
回答

2 Instagram/
大学入試課アカウント
をフォロー!

獨協大生もフォローしている
獨協大学入試課アカウント。

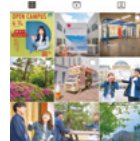

DOKKYO.NYUSHI

3 Instagram/
食レポアカウント
をフォロー!

@dokkyo.nyushiの中の人「広報担当A」
が獨協大学周辺グルメをご紹介します。



DOKKYOFODDIE

4 TikTokアカウント
をフォロー!

大学のあれこれやイベント情報を配信中!
気になる情報をお届けします!

