

# DOKKYOの OPEN CAMPUS

オープンキャンパスプログラム・マップ

2023 **6.11** SUN

教室の探し方  
W - 101  
T 建物 階数  
W: 西棟 E: 東棟

すべての  
プログラムで  
途中の入退場  
自由です

プログラム	時間	10:00	11:00	12:00	13:00	14:00	15:00	16:00	
受付・資料コーナー	1階 ラウンジ	10:00-16:00							
個別相談 在学生と話そう！(受験対策、キャンパスライフ等)	1階 雄飛ホール	10:00-16:00							
教員に聞いてみよう！(学部学科別)	1階 雄飛ホール	10:00-16:00							
留学制度 / 就職支援 / 奨学金 / 学生寮 / アパート紹介	1階 雄飛ホール	10:00-16:00							
在学生によるキャンパスツアー(集合場所：東棟1階)	1階 ロビー	10:15-11:30 ※約15分間隔で随時出発				13:00-15:30 ※約30分間隔で随時出発			
個別相談 入試・総合 / 英検・TEAP	1階 ラウンジ	10:00-16:00							
大学紹介「DOKKYOはどんな大学？」	1階 W-101		11:10-11:40			14:10-14:40			
一般選抜説明会	1階 W-102	10:10-11:00			13:10-14:00				
英検・TEAP 説明会	1階 W-102		11:05-11:35			14:05-14:35			
総合型・学校推薦型選抜説明会	1階 W-104	10:10-11:00			13:10-14:00				
駿台予備学校講師による 入試対策講座「小論文」(動画上映)	2階 W-206		11:10-12:10			14:10-15:10			
グローバルフロンティア アンバサダーが紹介！ 受験勉強にも役立つ、私の英語&外国語学習法	3階 ICZ	10:30-11:00	11:30-12:00		13:30-14:00	14:30-15:00			

学部学科体験	時間	10:00	11:00	12:00	13:00	14:00	15:00	16:00
外国語学部	ドイツ語学科	2階 E-202	10:10-11:00			13:30-14:20		
	英語学科	1階 E-101	11:10-12:00			14:10-15:00		
	フランス語学科	2階 E-202		11:50-12:40			15:00-15:50	
	交流文化学科	2階 E-201		11:50-12:40			15:00-15:50	
国際教養学部	言語文化学科	2階 E-201	10:10-11:00			13:30-14:20		
経済学部	経済学科	1階 E-102	10:10-11:00			13:10-14:00		
	経営学科	1階 E-102		12:10-13:00			15:10-16:00	
	国際環境経済学科	2階 E-205	11:10-12:00			14:10-15:00		
法学部	法学部	2階 E-205	10:10-11:00			13:00-13:50		

学部企画イベント	時間	10:00	11:00	12:00	13:00	14:00	15:00	16:00		
外国語学部	Deutscher Platz(ドイツ語の広場)	2階 E-203	10:00-16:00							
	英語学科のラウンジ	3階 E-309	10:00-16:00							
	フランス語マルシェ	2階 E-204	10:00-16:00							
	交流文化学科の部屋	3階 E-310	10:00-16:00							
国際教養学部	言語文化学科パラダイス	3階 E-307	10:00-16:00							
経済学部	国際環境経済学科の広場	3階 E-308	10:00-16:00							
法学部ゼミ体験	忘れられる権利？ SNS時代の個人の尊厳	2階 E-206	11:30-12:20			14:10-15:00				

## 「学部学科体験」のテーマ

開催時間は左の表をCHECK!

学部	学科	テーマ	先生	教室
外国語	ドイツ語	Deutsch mit der Maus	D.藤澤 専任講師	E-202
	英語	The United Nations Declaration of Human Rights: An Introduction	E.本橋 准教授	E-101
	フランス語	すぐ使えるフランス語!	B.ソゼド 准教授	E-202
	交流文化	午前 A Photo Essay of Europe: A Look at Tourism 午後 交流文化としての観光 — ツーリズム・リテラシー入門	N.H.ジョスト 教授 山口 誠 教授	E-201
国際教養	言語文化	多言語多文化社会とあなたの日本語	野原 ゆかり 教授	E-201
経済	経済	現代環境問題をどうとらえるか？ — 経済学の新しい動向から考える —	西牟田 祐二 教授	E-102
	経営	東京ディズニーランドの経営戦略を みんなで考えてみよう	平井 岳哉 教授	E-102
	国際環境 経済	地球温暖化で暮らしは激変するか？	松枝 秀和 教授	E-205
法	法律 国際関係法 総合政策	宗教と政治の関係について	作内 由子 准教授	E-205

はじめてでも大丈夫! /

## 『興味別』おすすめコース紹介

そもそも獨協大学全体について知りたい!

大学紹介  
DOKKYOは  
どんな  
大学?  
11:10-11:40

もっと「入試」を知りたい

一般選抜  
説明会  
13:10-14:00

or

総合型・学校推薦型  
選抜説明会  
13:10-14:00

もっと「雰囲気」を知りたい

キャンパス  
ツアー  
10:00-16:00  
※実施時間は  
左の表をCHECK!

外国語に興味がある!

学部学科体験  
フランス語学科  
交流文化学科  
11:50-12:40

学部学科体験  
言語文化学科  
ドイツ語学科  
13:30-14:20

学部学科体験  
英語学科  
14:10-15:00

CHECK! 空いた時間は教員との個別相談や学科企画イベント、同日開催の国際村一番地にも行ってみよう!

経済学部で迷ってる...

学部学科体験  
経済学科  
13:10-14:00

学部学科体験  
国際環境経済学科  
14:10-15:00

学部学科体験  
経営学科  
15:10-16:00

CHECK! 空いた時間は教員との個別相談や国際環境経済学科の広場に行って教員や学生に学部学科のことを詳しく聞いてみよう!

すべてのプログラムで途中の入退場自由です。本日、オープンキャンパスの様子を撮影しております。ご来場いただいた方のお顔は映らないよう留意いたしますので、ご了承ください。

# CAMPUS MAP

キャンパスマップ

創立50周年記念館 (西棟:W棟)

【開催プログラム】

- 大学紹介
- 一般選抜説明会
- 総合型・学校推薦型選抜説明会
- 英検・TEAP説明会
- 入試対策講座

天野貞祐記念館

- 3階: ICZ (International Communication Zone)
- 1-3階: 図書館

**東棟: E棟**  
 【開催プログラム】  
 • 学部学科体験 (学部学科紹介と模擬授業)  
 • 学科企画イベント  
 • 個別相談 (入試・総合/英検・TEAP)  
 キャンパスツアー集合場所

**1** 中央棟 1階  
 Dokkyo Admissions Office (通称D'A/O/入試課)

**2** 4棟  
**3** 6棟

**4** 地域総合研究所・環境共生研究所・情報学研究所

**5** 35周年記念館  
**6** 学生センター別館  
**7** 敬和館 (女子学生寮)

※ 本日、学生食堂 (5 2階) はイベント「国際村一番地」の会場となっています。

# CAMPUS TOUR

キャンパスツアー



在学生とキャンパスをまわろう!

【集合場所】 東棟: E棟 1階ロビー

【所要時間】 約60分 ※コースが変更となる場合があります。

Start!

「DOKKYOを楽しもう!」

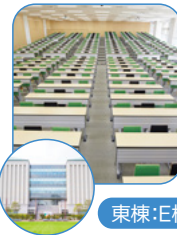

東棟: E棟



図書館

Goal!



International Communication Zone



CLEAS (クリアス)

自由に使える  
 自律学習  
 スペース



西棟: W棟

# 本日開催中 EVENT

「世界を味わう、大学と地域のコラボイベント!」

草加国際村一番地  
 国際交流フェスティバル



「飲食スペースあります!」

35周年記念館 1,2階 ▶ 35周年記念館前広場

天野貞祐記念館 1,2階

10:30 - 16:00

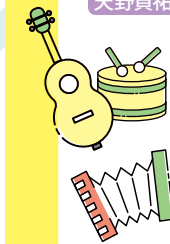

世界の音楽とダンスを紹介するステージや各国の郷土料理を味わえる食べ物屋台、海外からの留学生との会話ブースなど、様々な国の方々との交流を楽しむイベントです。そのほか、本学の学生による研究発表や展示、パフォーマンスなども行っています。

おすすめ!  
 EVENT

ワールドランゲージ

天野貞祐記念館 2階 (A-207)

海外協定校からの外国人留学生(40名程度)と各国の言語で会話・交流ができるブースがあります! キャンパスで気軽に留学気分が味わえてしまうかも?



# DOKKYO

グッズをプレゼント!



アンケート回答、SNS登録でここでしか手にはいらないDOKKYOオリジナルグッズをゲットしよう!

【受付場所】 東棟: E棟 1階 学生センター 1階

1 アンケートに答える!

最後の画面をアンケートコーナーのスタッフにお見せください。



2 Instagram / 大学入試課アカウントをフォロー!

獨協大生もフォローしている獨協大学入試課アカウント。

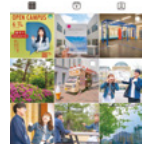

DOKKYO.NYUSHI

3 Instagram / 食レポアカウントをフォロー!

@dokkyo.nyushiの中の人「広報担当A」が獨協大学周辺グルメをご紹介します。



DOKKYOFOODIE

4 TikTokアカウントをフォロー!

リアルなキャンパスライフを配信中! 気になる情報をお届けします!



過年度の入試問題が入試情報サイトからダウンロード可能です。

獨協大学 過去問

入学試験要項は入試情報サイトよりダウンロードし、確認してください。配布・郵送はありません。一般選抜は11月上旬、推薦・その他の選抜は9月上旬公開予定です。

獨協大学  
 DOKKYO UNIVERSITY

TEL:048-946-1900  
 〒340-8585 埼玉県草加市学園町1-1  
 獨協大学 入試情報サイト