

2024

Residence

GUIDE

DOKKYO UNIVERSITY

住まいのご案内

学生寮で、充実した学生生活を。



特設Webサイトから、カンタン申込み
豊富なコンテンツで、寮での暮らしがよく分かる!

敬和館

大学にも駅にも徒歩3分という抜群のロケーションにあり、もちろんセキュリティ体制も万全。個室なのでプライバシーが確保できるとともに、1階やフロアごとのラウンジで仲間との交流も楽しめます。大学生生活のスタートを、ここ敬和館で始めませんか？

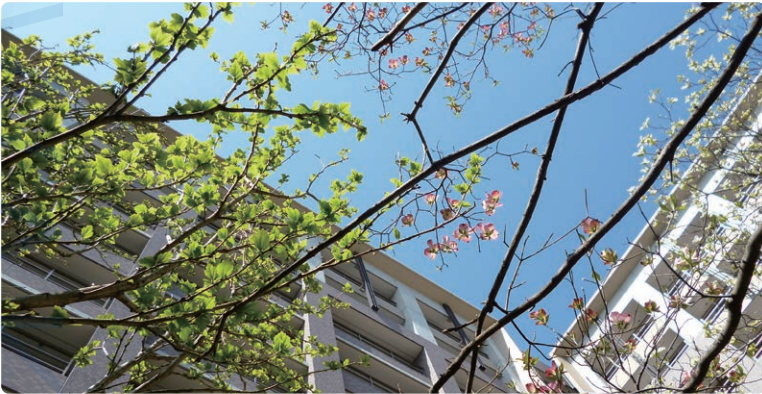

敬和館の年間行事

- 入館式
 - 新入生歓迎会
 - 防災訓練
 - ハロウィンパーティー
 - クリスマスパーティー
 - 定期試験お疲れさま会
- 各階のフロアリーダーが企画します。



安全

オートロックや防犯カメラを設置し、セキュリティシステムは万全。24時間常駐の寮母や、ともに生活する多くの仲間が囲まれ、安心して大学生活を送ることができます。

安心

体調が悪いときも、寮母が対応してくれるので安心。寮の周りには、病院、クリニックが多数あります。また年に1度、全員参加の防災訓練を実施。防災備蓄品も貯蔵しています。

生活

洗濯機、衣類乾燥機、クリーナー、アイロンは共用で使えます。食事は自炊で、3人でキッチンを使用します。深夜までオープンなスーパーには徒歩2分と、とても便利。

居室

勉強机や棚、ベッドなどの生活に必要なものはすでに用意されています。寝具とカーテンは各自で用意するので、自分の好きな色で部屋をコーディネートすることができます(寝具リースのご案内もあります)。

バス、トイレ、洗面台は独立しています。ランドリールームに乾燥機がありますが、ユニットバスは物干しポール付なので、ちょっとした小物を干しておくこともできます。

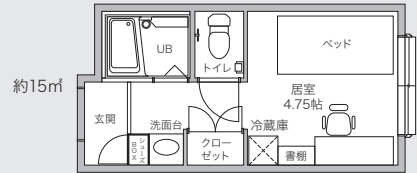

室内設備
エアコン、ユニットバス、トイレ、洗面化粧台、学習机(電気スタンド付)、椅子、書棚、クローゼット、ベッド、冷蔵庫、シューズBOX等

概要

所在地 / 〒340-0041 埼玉県草加市松原1丁目1番10号

最寄り駅 / 東京メトロ日比谷線・半蔵門線直通
東武スカイツリーライン「獨協大学前<草加松原>」駅
西口徒歩3分

施設概要 / 地上10階、鉄筋コンクリート造、162室、2010年竣工

在館期間 / 2年間(空室があれば延長可能)

費用 / 年額624,000円(半期ごとに312,000円を納入、光熱水費、Wi-Fi利用料を含む)

開門時間 / 6時～24時

敬和館のルール

敬和館は、「共同生活を通じての人間形成」を目的とした教育寮です。このため、門限(24時)を定め、外泊は届出制となっています。また、日直や月1回の大掃除の役割があります。これらを通じて、社会人として必要なコミュニケーション能力や協調性を養います。

敬和館についてのお問い合わせ・お申込みは下記へ

獨協大学 学生部学生課

〒340-0042 埼玉県草加市学園町1番1号

☎048-946-1670

受付時間9:00～17:00(土曜日12:00まで)※夏期・冬季休業期間は一部変更あり。

<https://dormy-ac.com/page/dokkyo/> 獨協大学 学生寮のご案内



食事込

食事別

選択可能

食事付学生寮

(株) 共立メンテナンスが運営する学生寮です。獨協大学の学生だけではなく他大学の学生も利用しており、大学の枠を超えて交流をはかれるので幅広い視野を持つことができます。掲載物件以外にも学生寮がございますのでお問い合わせください。

Breafast & Dinner 朝・夕2食付き

バランスの良い手作り料理で、皆さんの健康をサポートします。

@dormy_style

インスタグラムでは
日々の食事を随時更新中!



Private Room 家具付きの居室

プライバシーが確保された居室には、家具類・Wi-Fi環境を完備。



各居室から
Wi-Fi接続可能!



Security & Safety 寮長夫妻が住込み

万全のセキュリティで、一人暮らしの不安を解消。



ICキー



防犯カメラ



Communication たくさんの出会い

年間を通して寮生同士の交流イベントを企画・開催しています。



フットサル大会

浅草着付け体験



2021年はコロナウイルスの影響でオンラインイベントに切り替え、実施しました。

男女寮

ドーミー南越谷

獨協大学前まで乗車時間5分!! バス・トイレセパレートタイプ。

電車で
約5分



1ヶ月寮費
食事別 69,100円~
食事込 86,500円~

所在地/ 埼玉県越谷市南越谷3-22-37
交通/ 東武スカイツリーライン
「新越谷駅」徒歩約5分
建物/ JR武蔵野線「南越谷駅」徒歩約5分
居室/ 鉄筋コンクリート造6階建
洋室20.74㎡ 定員75名



男女寮

ドーミー川口

最寄りのバス停までは徒歩1分!

バスで
約22分



1ヶ月寮費
食事別 69,400円~
食事込 86,800円~

所在地/ 埼玉県川口市栄町1-5-12
交通/ JR京浜東北線「川口」駅徒歩約13分
埼玉高速鉄道線「川口元郷」駅徒歩約5分
建物/ 鉄筋コンクリート造6階建
居室/ 個室I:洋室14.00㎡
個室II:洋室21.00㎡ 定員155名



女子寮

DORMY S+東川口

2021年春フルリノベーション!

電車で
約12分



1ヶ月寮費
食事別 47,000円

*夕食のみ1食110円でご提供します。
(数量限定、webによる前日からの申込制)
朝食の提供はありません。

所在地/ 埼玉県川口市東川口2-16-9
交通/ JR武蔵野線・埼玉高速鉄道線
「東川口」駅徒歩約8分
建物/ 鉄筋コンクリート造4階建
居室/ 洋室9.72㎡ 定員63名



食事付学生寮についてのお問い合わせ・お申込みは下記へ

株式会社 共立メンテナンス 学生寮事務局

〒101-8621 東京都千代田区外神田2-18-8



0120-88-1030

受付時間 【4~9月】平日のみ 9:00~17:30
【10~3月】無休(年末年始を除く)

<https://dormy-ac.com/page/dokkyo/>

【獨協大学 学生寮のご案内】



(株)かおる不動産はキャンパス内(35周年記念館1階)で、大学周辺のアパートなどをご紹介します。4月(実際の入居日)からの家賃発生とします。初期費用は家賃の約2ヶ月分で済みます。物件の下見は車にてご案内します。詳細は(株)かおる不動産までお問い合わせください。

(株)かおる不動産を利用する7つのメリット



家賃のお支払いは入居日から!

家賃のお支払いは入居日からとなります(契約後、すぐ家賃は発生いたしません)。実際の入居日から家賃をお支払いいただきますので、とてもお得です。



獨協生のみ入居の物件が多数!

(株)かおる不動産では、獨協大学生のみが入居している物件を多数ご紹介しております。また、長年獨協生のお世話をいただいている大家さんが多いので、とても安心です。



大学近郊の物件!

獨協大学近郊の物件ばかりです。最寄駅は獨協大学前、新田、草加を中心としたエリアとなりますので、徒歩と自転車で楽に通学することができます。

OB中心で安心!
お待ちしております!



初期費用や条件がおトク!

敷金・礼金はそれぞれ家賃の1ヶ月を上限とし、それぞれに「無し」の物件もあります。また、更新料「無し」の物件もあります。



車で下見にご案内!

希望物件をご選択いただきましたら、弊社スタッフが車両で物件の下見にご案内いたします。なお、物件は「獨協ハウスナビ」で検索できます。



スタッフは卒業生が中心!

スタッフは、卒業生が中心となって活動しております。大学開学以来ご協力いただいている大家さんと卒業生のスタッフが、親身なサービスをご提供させていただきます。



ご成約者にはお得なプレゼント!

ご成約者の皆様にはもちろん特注草加せんべいをプレゼントいたします。

大学周辺のアパート・マンション物件例



最寄駅 獨協大学前



家賃 **46,000**円～ 大学まで徒歩
管理費等 **2,000**円 約**10**分

部屋の広さ/26.4㎡ 物件構造/軽量鉄骨2階建て

最寄駅 新田



家賃 **51,000**円～ 大学まで自転車
管理費等 **2,000**円 約**12**分

部屋の広さ/25.8㎡ 物件構造/鉄骨3階建て

最寄駅 獨協大学前



家賃 **57,000**円～ 大学まで自転車
管理費等 **3,000**円 約**7**分

部屋の広さ/27.0㎡ 物件構造/鉄筋コンクリート3階建て

最寄駅 草加



家賃 **44,000**円～ 大学まで徒歩
管理費等 **3,000**円 約**10**分

部屋の広さ/18.21㎡ 物件構造/鉄骨3階建て

最寄駅 新田



家賃 **50,000**円～ 大学まで自転車
管理費等 **0**円 約**12**分

部屋の広さ/23.0㎡ 物件構造/木造2階建て

賃貸アパート、マンションについてのお問い合わせ・お申込みは下記へ

獨協大学同窓会 獨協アパート紹介
株式会社 かおる不動産 ☎048-942-8811

〒340-0042 埼玉県草加市学園町1番1号 獨協大学35周年記念館1F

営業日 【12~1月】火・土・日曜日 10:00~16:00
冬季休業日及び共通テスト除く
【2~3月】木曜日以外毎日 10:00~16:00
※その他の期間につきましてはwebをご覧ください。

獨協ハウスナビ
<https://kaoru-dokkyo.com/>

